

PLANTA DE CONSTRUÇÃO/ DEMOLIÇÃO
NÍVEL TÉRREO - ÁREA: 1.800,00m²
ESCALA 1/100

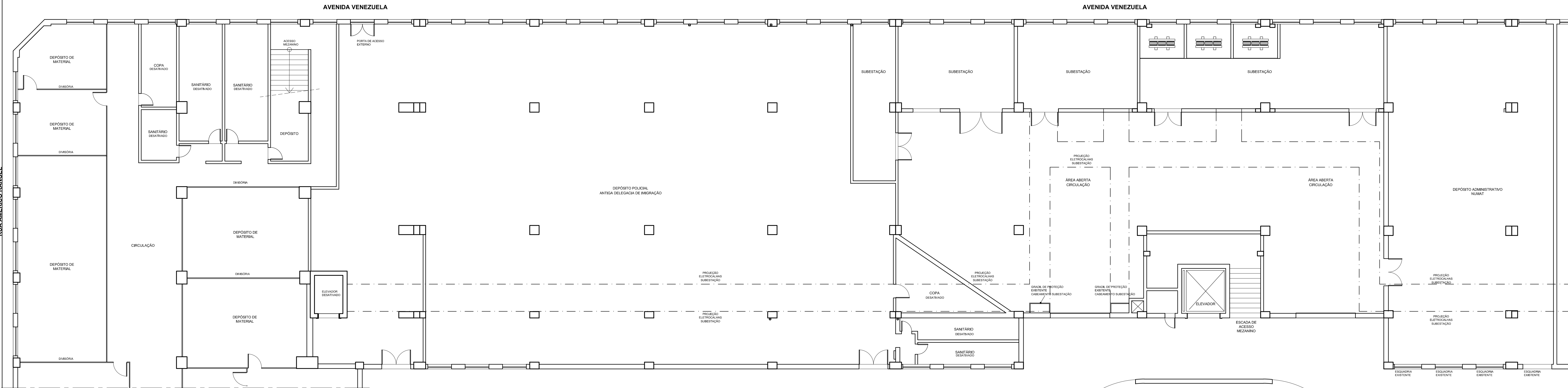

PLANTA BAIXA
SITUAÇÃO ATUAL
ESCALA 1/100

- LEGENDA PLANTA DE CONSTRUÇÃO/ DEMOLIÇÃO:
- ALVENARIA EXISTENTE.
 - DEMOLIÇÃO DE ALVENARIA.
 - CONSTRUÇÃO DE ALVENARIA.
 - CONSTRUÇÃO DE PAREDE EM GESSO ACARTONADO - DRY WALL.
 - RETRADA DE DIVISÓRIA.
 - COLOCAÇÃO DE NOVA DIVISÓRIA.

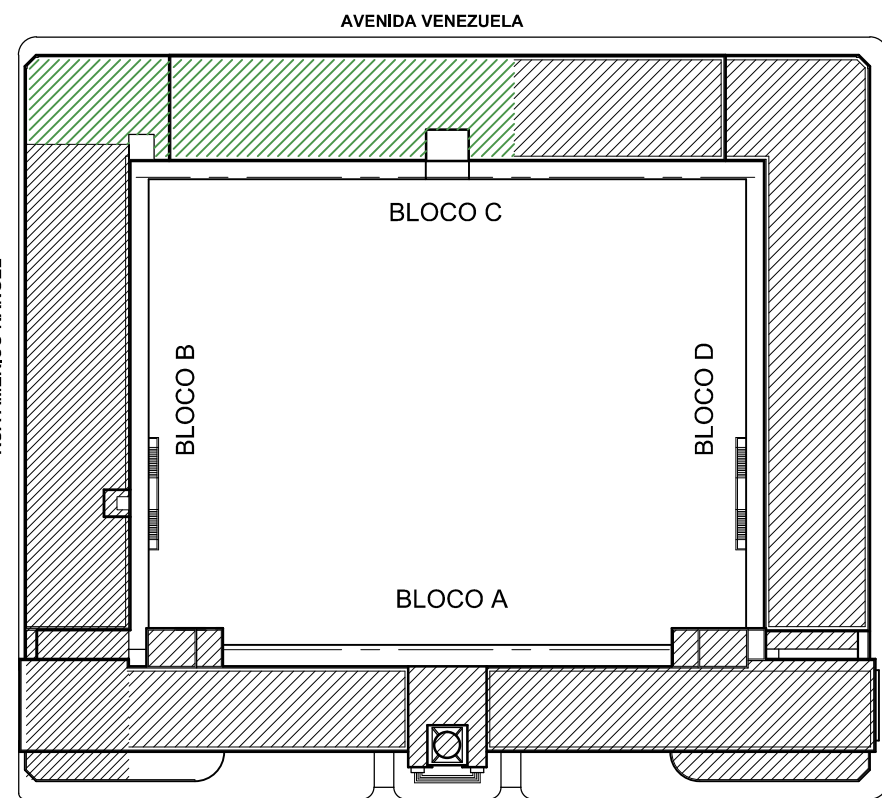

LOCALIZAÇÃO

MINISTÉRIO DA JUSTIÇA
DEPARTAMENTO DE POLÍCIA FEDERAL
SUPERINTENDÊNCIA DE POLÍCIA FEDERAL NO RIO DE JANEIRO

SUPERINTENDENTE DA POLÍCIA FEDERAL NO ESTADO DO RIO DE JANEIRO

DEPARTAMENTO DE POLÍCIA FEDERAL
SUPERINTENDÊNCIA REGIONAL NO RIO DE JANEIRO

GRUPO TÉCNICO DE EDIFICAÇÕES (GTEDU)

PROJETO DE REFORMA SUPERINTENDÊNCIA DA POLÍCIA FEDERAL

ENDEREÇO: AV. RODRIGUES ALVES 01 - PRACA MAJIA - RIO DE JANEIRO

DESENO: DEPOSITO DE POLÍCIA JUDICIÁRIA PROJETO DE ARQUITETURA - MEZANINO

PROCESSO: DATA: 29/10/2021

AUTOR: RODRIGUES VERIFICAÇÃO/DESENHO: FASE DO PROJETO: ESTUDO PRELIMINAR

ESCALA: 1/100

PRANCHAS Nº:
PA 02
01/02